

Agenzia delle Entrate
CATASTO FABBRICATI
Ufficio Provinciale di
Milano

Dichiarazione protocollo n. MI0209965 del 05/05/2016

Planimetria di u.i.u. in Comune di Milano

Viale Col Di Lana

civ. 15

Identificativi Catastali:

Sezione:
Foglio: 475
Particella: 184
Subalterno: 737

Compilata da:
Guzzetti Emilio

Iscritto all'albo:
Geometri

Prov. Milano

N. 10991

Scheda n. 1

Scala 1:200

PIANTA PIANO QUINTO
(SOTTOTETTO)
scala destra

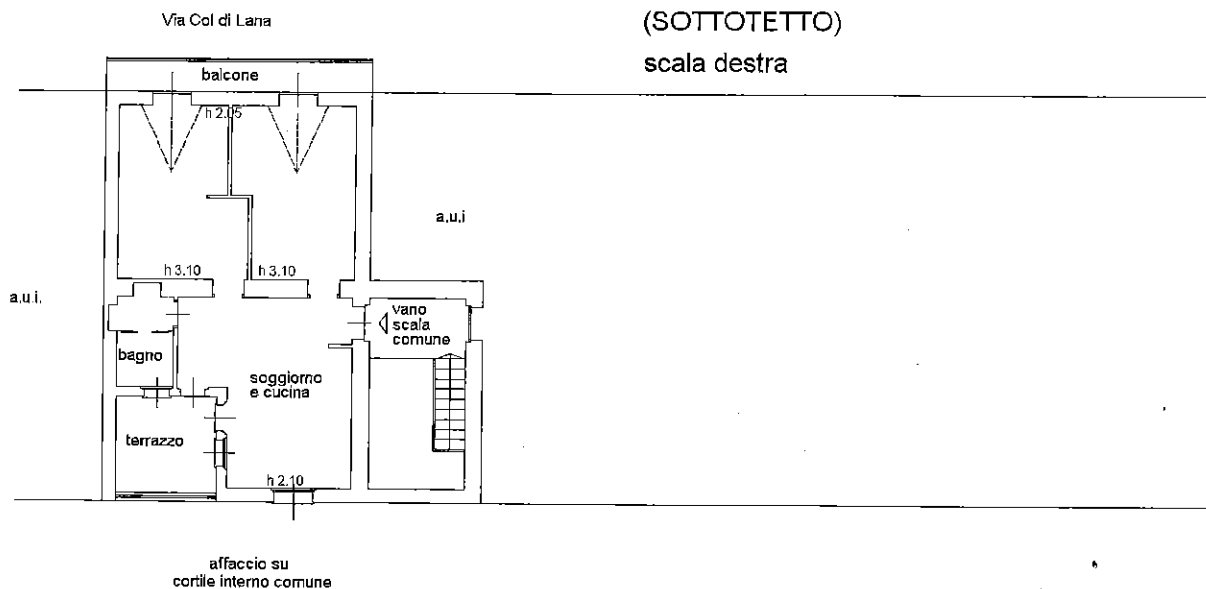

05) - < Foglio: 475 - Particella: 184 - Subalterno: 737 >